

**Market Comment**

Saravut Tachochavalit, Analyst  
 TEL : +66 (2) 088-9754  
 EMAIL : Saravut.ta@rhbgroupp.com

**ล้น fund flow ไหลกลับเข้าไทย**

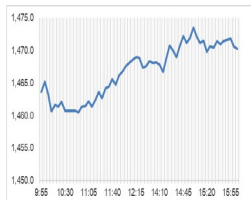

Open	1,462.47
High	1,474.51
Low	1,458.59
Closed	1,468.52
Chg.	11.55
Chg.%	0.79
Value (mn)	50,447.24
P/E (x)	18.30
P/BV (x)	1.39
Yield (%)	3.08
Market Cap (bn)	18,217.37

Up	235
Down	220
Unchanged	202

**SET 50-100 - MAI - Futures Index**

	Closed	Chg.	(%)
SET 50	935.24	8.87	0.96
SET 100	2,036.62	17.75	0.88
S50_Con	932.70	9.80	1.06
MAI Index	346.44	-0.45	-0.13

**Trading Breakdown: Daily**

(Bt,m)	Buy	Sell	Net
Institution	7,109.43	3,530.15	3,579.27
Proprietary	3,405.44	3,407.83	-2.39
Foreign	21,820.92	23,424.80	-1,603.88
Local	18,066.18	20,039.18	-1,973.00

**Trading Breakdown: Month to Date**

(Bt,m)	Buy	Sell	Net
Institution	65,459.67	41,291.99	24,167.68
Proprietary	28,343.29	29,747.05	-1,403.74
Foreign	195,742.75	211,783.68	-16,040.94
Local	146,336.42	153,059.41	-6,722.98

**World Markets Index**

	Closed	Chg.	(%)
Dow Jones	42,454.12	-57.88	-0.14
NASDAQ	18,282.05	-9.57	-0.05
FTSE 100	8,237.73	-6.01	-0.07
Nikkei	39,510.69	129.80	0.33
Hang Seng	21,251.98	614.74	2.98

**Foreign Exchange Rates**

	Closed	Chg.	(%)
Baht (Onshore)	33.43	-0.01	0.02
Yen	148.71	0.14	-0.09
Euro	1.09	0.00	0.00

**Commodities**

	Closed	Chg.	(%)
Oil: Brent	79.23	1.52	1.96
Oil: Dubai	77.19	-0.33	-0.43
Oil: Nymex	75.85	2.61	3.56
Gold	2,633.72	3.98	0.15
Zinc	3,017.00	16.00	0.53
BDIY Index	1,860.00	-47.00	-2.46

ตลาดหุ้นสหรัฐฯ ปิดลบ หลังเปิดเผยตัวเลขเงินเฟ้อและตัวเลขคนว่างงานสูงกว่าตลาดคาด สะท้อนการจ้างงานในสหรัฐฯ กลับมาค่อนแถง นักลงทุนติดตามงบแบงก์ ทำให้ DOW JONES, NASDAQ, S&P500 ปิด -0.14%, -0.05%, -0.21%

ตลาดหุ้นยุโรปปิดลบ นำโดยหุ้นบริษัทผลิตอาวุธและอุตสาหกรรมที่ปรับตัวลง หลังสหรัฐฯ เปิดเผยข้อมูลเงินเฟ้อเพิ่มขึ้นเกินคาด ตลาดคาดว่าเฟดจะปรับลดอัตราดอกเบี้ยอย่างค่อยเป็นค่อยไป ทำให้ DAX, FTSE, CAC40, FTMIB ปิด -0.23%, -0.07%, -0.242%, 0.43%

สัญญาราคาน้ำมันดิบ WTI ส่งมอบเดือนพ.ย. เพิ่มขึ้น 2.61 ดอลลาร์ปิดที่ 75.85 ดอลลาร์/บาร์เรล ส่วนสัญญาน้ำมันดิบ Brent ส่งมอบเดือนธ.ค. เพิ่มขึ้น 2.82 ดอลลาร์ปิดที่ 79.40 ดอลลาร์/บาร์เรล มีรายงานว่าการใช้เชื้อเพลิงสหรัฐฯ เพิ่มขึ้นอย่างมาก ก่อนที่พายุเฮอริเคน มิลตันจะเคลื่อนตัวผ่านรัฐฟลอริดา โดยรายงานระบุว่าสถานีบริการน้ำมันประมาณ 1 ใน 4 ได้จำหน่ายน้ำมันเชื้อเพลิงจนหมด และอิทธิพลของพายุเฮอริเคน ส่งผลให้บ้านเรือนและธุรกิจต่างๆ มากกว่า 3.4 ล้านแห่งเผชิญปัญหาไฟฟ้าดับ ในขณะที่สถานการณ์ตึงเครียดในตะวันออกกลางยังคงหนุนราคาน้ำมัน หลังมีรายงานล่าสุดว่า คณะรัฐมนตรีความมั่นคงของอิสราเอลได้จัดประชุมเมื่อวานนี้เพื่อลงมติแผนการตอบโต้อิหร่าน โดยมีการสนทนาทางโทรศัพท์ระหว่างประธานาธิบดีโจ ไบเดนกับนายเบนจามิน เนทันยาฮู นายกรัฐมนตรีอิสราเอลในแนวทางตอบโต้

ตลาดหุ้นไทยวานนี้ปรับขึ้นสอดคล้องกับทิศทางตลาดหุ้นภูมิภาค นำโดยตลาดหุ้นจีนและฮ่องกงที่กลับฟื้นตัวดี ขานรับเงินจะแถลงข่าวเกี่ยวกับนโยบายการคลังในวันเสาร์นี้ โดยรวม คลังของจีนจะเสนอมาตรการต่าง ๆ เพื่อเสริมสร้างความแข็งแกร่งของนโยบายการคลัง โดยมีเป้าหมายในการสนับสนุนการเติบโตทางเศรษฐกิจ เราคาดว่าแผนกระตุ้นเศรษฐกิจเพิ่มเติมน่าจะเน้นไปที่การจ้างงานและการใช้จ่ายของภาครัฐเพื่อสนับสนุนบันทึกที่จบใหม่ให้มีความทำ ในขณะที่ธนาคารกลางจีนเปิดเผยว่า จะเริ่มรับคำขอจากสถาบันการเงินต่าง ๆ ในการเข้าร่วมโครงการแลกเปลี่ยนสินทรัพย์เพื่อจัดหาทุนใหม่ โดยจะมีวงเงินเริ่มต้น 5 แสนล้านหยวน เพื่อสนับสนุนตลาดหุ้นจีน หุ้นไทยมีแรงซื้อหุ้นแคบใหญ่ที่มีผลต่อดัชนี เช่น DELTA, GULF, INTUCH, ADVANC, TRUE, CPALL, CPF สื่อนอกรายงานข่าวการรื้อฟื้นเจรจาพื้นที่ทับซ้อนระหว่างไทยกัมพูชา เรามองว่าเป็นการปลดล็อกแหล่งพลังงานแห่งใหม่สำหรับไทย เป็นบวกต่อหุ้น PTTEP เป็นอย่างมาก แนะนำซื้อสะสมหุ้น PTTEP นอกจากนี้ยังมีแรงซื้อหุ้นสื่อสารจากการคาดการณ์ผลกระทบประกอบการไตรมาส 3/67 จะออกมาดีต่อเนื่อง แนะนำซื้อ ADVANC, TRUE

กระทรวงแรงงานสหรัฐฯ เปิดเผย ดัชนีราคาผู้บริโภค (CPI) ปรับขึ้น 2.4% ในเดือนก.ย. YoY สูงกว่าที่ตลาดคาดว่าจะเพิ่มขึ้น 2.3% ในขณะที่ดัชนี CPI พื้นฐาน (ไม่รวมอาหารและพลังงาน) ปรับขึ้น 3.3% ในเดือนก.ย. YoY สูงกว่าตลาดคาดว่าจะเพิ่มขึ้น 3.2% ทั้งนี้เมื่อเทียบเป็นรายเดือนดัชนี CPI ทั้ง Headline และ Core ปรับขึ้นมากกว่าคาดเล็กน้อย เรามองเฟดจะปรับลดอัตราดอกเบี้ยลงแบบค่อยเป็นค่อยไป นอกจากนี้ยังมีรายงานตัวเลขผู้ยื่นขอสวัสดิการว่างงานครั้งแรก พุ่งขึ้น 33,000 ราย สู่ระดับ 258,000 รายในสัปดาห์ที่แล้ว สูงกว่าตัวเลขคาดการณ์ของตลาดที่ระดับ 230,000 ราย การที่ตัวเลขคนอเมริกันที่ว่างงานเพิ่มขึ้นสูงกว่าคาดมาก ทำให้เฟดต้องคิดหนักพอสมควรสำหรับการประชุมเดือนพ.ย.

แนวโน้มตลาดหุ้นไทยวันนี้คาดว่า แกว่ง เชื่อว่าจะมีแรงขายทำกำไรเมื่อดัชนีปรับตัวสูงขึ้น ไม่ข้าม 1,487 จุด ไม่เพิ่มพอร์ต ค่าเงินบาทแข็งค่าที่ 33.32 บาท/ดอลลาร์ต่างชาติซื้อสุทธิในตลาดตราสารหนี้ราว 392 ล้านบาท แต่ขายสุทธิในตลาดหุ้นไทย 1.6 พันล้านบาท มีสถานะ long ใน SET50 Index Futures 9.3 หมื่นสัญญา YTD เฟดต้องชั่งน้ำหนักกระหน่ำเงินเพื่อลงช้ำกับการจ้างงานที่ชะลอตัว แต่เราเชื่อว่าจะปรับลดอัตราดอกเบี้ยลง 0.25% ในการประชุมเดือนพ.ย. ค่า VIX ปิดที่ 20.93 จุด ถือว่าสูงอยู่ แนะนำ เก็งกำไรหุ้น BH, PTTEP, IVL และซื้อลงทุน CPF, BCH

Source: Bloomberg

**กลยุทธ์การลงทุน**  
 Trading: แนะนำ ซื้อเพิ่ม เมื่อ SET อ่อนตัวกลับลงมาในโซน  
 1,450-1,440 จุด

Technical Analyzer

Saravut Tachochavalit, Analyst  
 TEL : +66 (2) 088 9999 Ext. 9754  
 EMAIL : Saravut.ta@rhbgroup.com

SET Index

ขืนขาย ลงชื่อ

Figure 1 : SET Index daily chart



Source: RHB, Aspen

SET Index ปิดที่ 1,468.52 จุด 11.55 จุด มูลค่าการซื้อขาย 50,402 ล้านบาท เพิ่มขึ้นเมื่อเทียบกับปริมาณการซื้อขายวันก่อนหน้า โดยนักลงทุนต่างประเทศขายสุทธิ 1,604 ล้านบาท และขายสุทธิ 111,611 ล้านบาท YTD

ระยะกลาง : SET Index อยู่ในช่วงฟื้นตัว เดือนตุลาคมคาดว่า SET จะยังคงปิดเหนือ 1,420 จุดได้ต่อไป ลุ้นฟื้นตัวและปิดเหนือ 1,480 จุดเพื่อไปต่อ สำหรับทิศทางในไตรมาส 4/2567 เราได้ปรับกรอบดัชนีขึ้นใหม่ ณ วันที่ 5/9/67 คาดว่ากรอบของ SET จะอยู่ระหว่าง 1,350-1,560 จุด แนะนำซื้อเมื่ออ่อนตัว สัปดาห์นี้คาดว่าจะแกว่งในกรอบ 1,440-1,481 จุด แนะนำ ลงชื่อ ขึ้นขาย

ระยะสั้น : SET Index ปิดบวก SET ปรับตัวขึ้นไปทำจุดสูงใหม่ (1,474) ก่อนที่จะลดช่วงบวกกลับมาในช่วงท้ายตลาด สั้น ๆ ไม่ข้าม 1,481 จุด เรายังคงแนะนำขายเพื่อรอซื้อกลับเมื่ออ่อนตัว (1,444) รอ SET breakout หรือปิดเหนือ 1,487 จุดก่อน ค่อยเพิ่มพอร์ต ระหว่างนี้เน้นขึ้นขาย ลงชื่อไปก่อน

Saravut Tachochavalit, Analyst  
 TEL : +66 (2) 088 9999 Ext. 9754  
 EMAIL : [Saravut.ta@rhbgroup.com](mailto:Saravut.ta@rhbgroup.com)

# Trading Stocks



Source: RHB, Bloomberg

ระยะสั้นแกว่งในกรอบ sideways ระหว่าง 130-140 บาท แนะนำ ลงซื้อ ขึ้นขายในกรอบดังกล่าว ส่วนจุดตัดขาดทุนจะอยู่ที่ 128 บาท

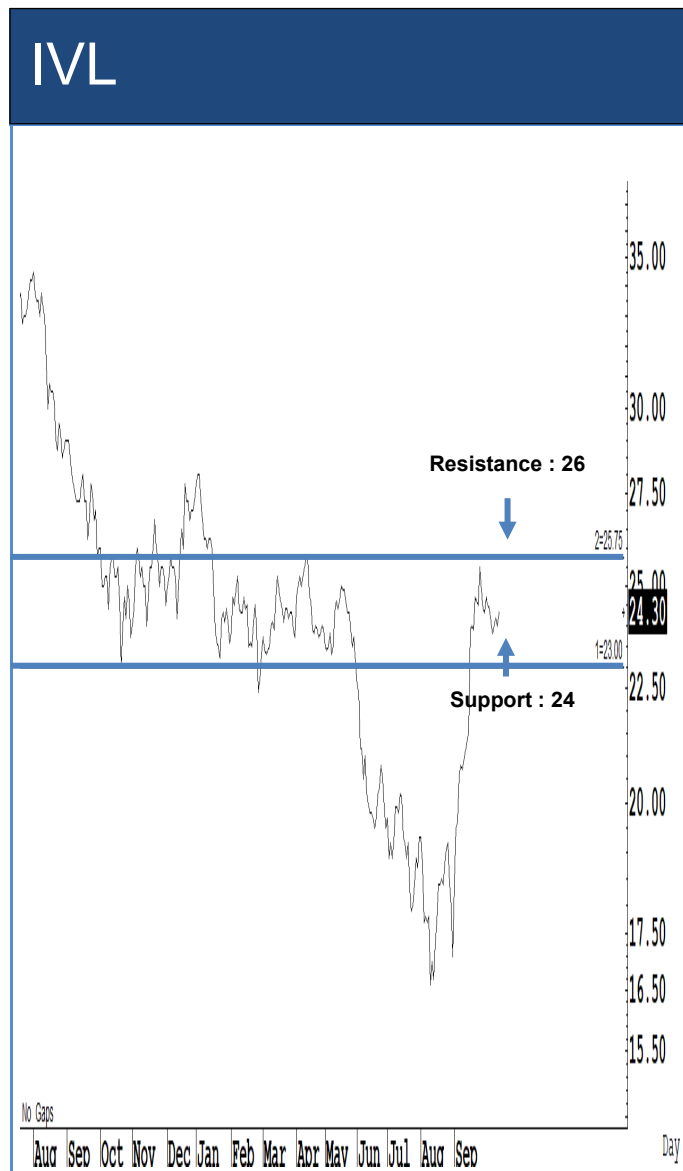

Source: RHB, Bloomberg

ระยะสั้นแกว่งในกรอบ sideways ระหว่าง 24-26 บาท แนะนำ ลงซื้อ ขึ้นขายในกรอบดังกล่าว ส่วนจุดตัดขาดทุนจะอยู่ที่ 23.70 บาท



Source: RHB, Bloomberg

ระยะสั้นแกว่งในกรอบ sideways up ระหว่าง 24.70-27 บาท แนะนำ ลงซื้อ ขึ้นขาย  
ในกรอบดังกล่าว ส่วนจุดตัดขาดทุนจะอยู่ที่ 24.30 บาท

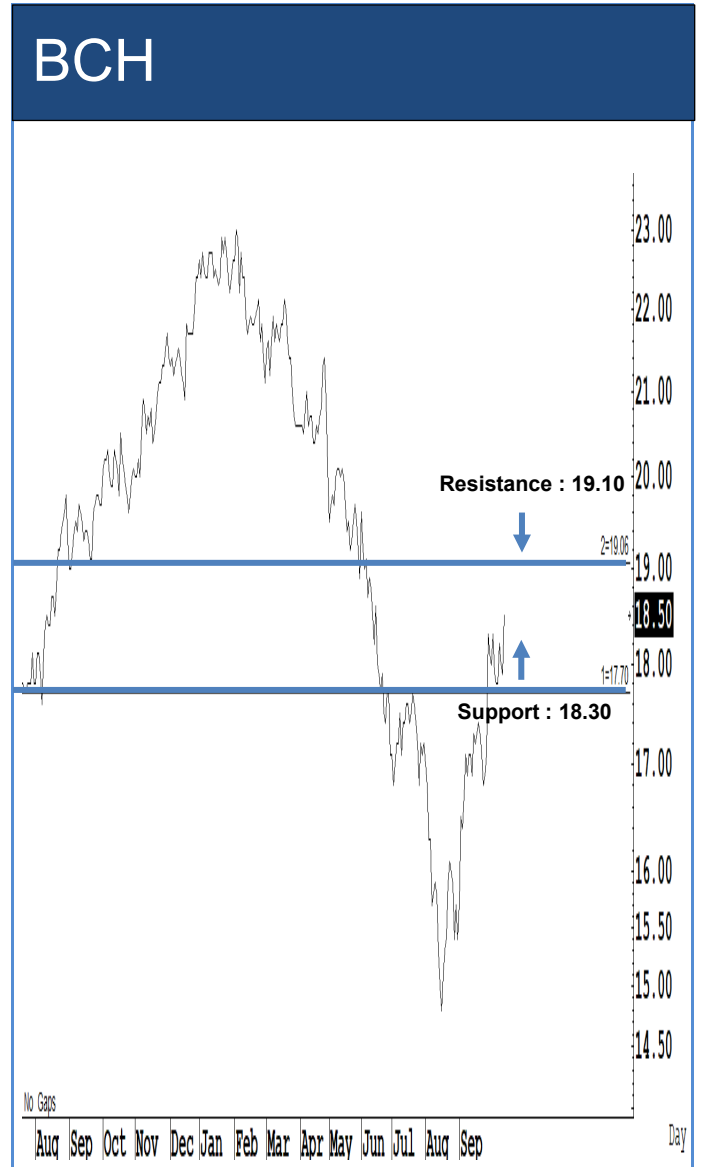

Source: RHB, Bloomberg

ระยะสั้นแกว่งในกรอบ sideways ระหว่าง 18.30-19.10 บาท แนะนำ ลงซื้อ ขึ้นขาย  
ในกรอบดังกล่าว ส่วนจุดตัดขาดทุนจะอยู่ที่ 18 บาท



Source: RHB, Bloomberg

ระยะสั้นแกว่งในกรอบ **sideway** ระหว่าง 50-55 บาท แนะนำ ลงซื้อ ขึ้นขายในกรอบดังกล่าว ส่วนจุดตัดขาดทุนจะอยู่ที่ 49 บาท

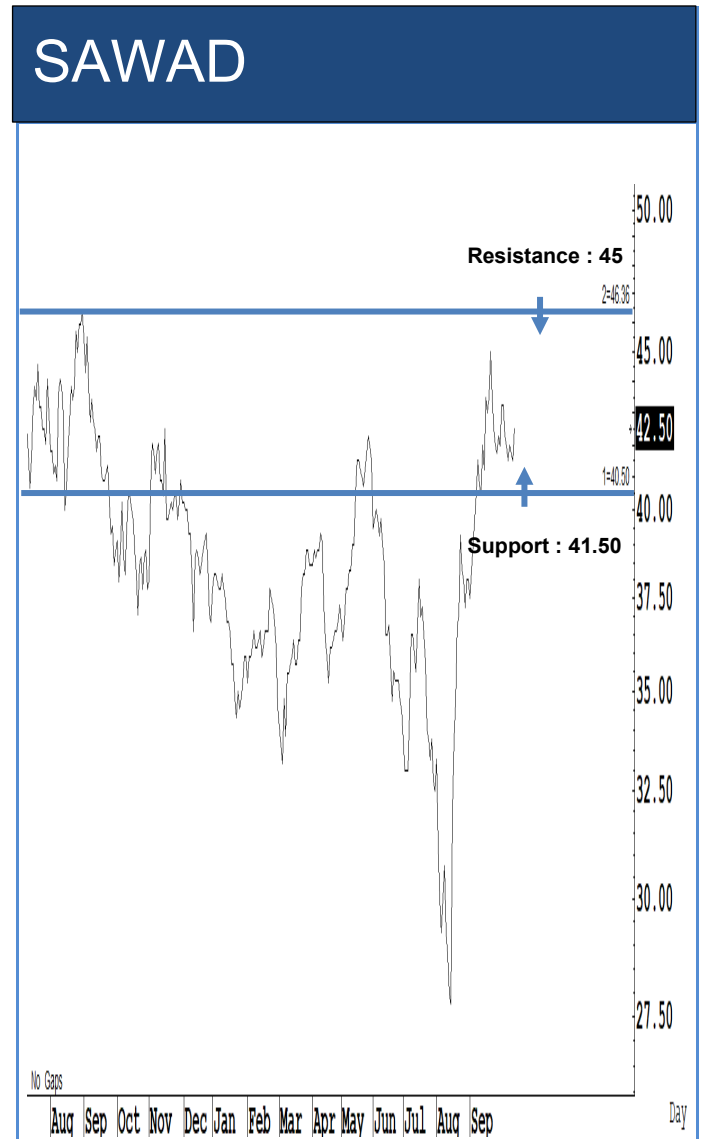

Source: RHB, Bloomberg

ระยะสั้นแกว่งในกรอบ **sideway** ระหว่าง 41.50-45 บาท แนะนำ ลงซื้อ ขึ้นขายในกรอบดังกล่าว ส่วนจุดตัดขาดทุนจะอยู่ที่ 40 บาท

## Key Stock News (ที่มา: ข่าวหุ้น)

**BTS ทุ่มใหญ่พร้อมจัดเต็ม อัปเดตเพิ่มทุน 1.3 หมื่นล้าน สปส.นัดเคาะใช้สิทธิ์เร็วๆ นี้ เป้าหมายสูงสุด 5.60 บาท**

เจ้าสัวศรี-วณิช มั่นใจเพิ่มทุนบีทีเอส 1.3 หมื่นล้านบาท ทยอยไล่เงินตามสัดส่วนการถือหุ้น 37.55% เริ่มจองซื้อ 17 ต.ค.นี้ ราคาเสนอขายหุ้นละ 4.50 บาท อัตราจัดสรร 4.5 หุ้นเดิมต่อ 1 หุ้นใหม่ ด้านเลขาฯ ประกันสังคม เตรียมเสนอเข้าบอร์ดเคาะใช้สิทธิ์เพิ่มทุน BTS เร็วๆ นี้ 2 โบรกเกอร์ กลไกไทย-กรุงศรี แน่ ชื้อ ราคาเป้าหมาย 5.17-5.60 บาท มองผ่านจุดต่ำสุดแล้ว กระแสเงินสดแข็งแกร่ง เทนเดอร์ฯ ROCTEC-RABBIT หนุนระบบรางสร้างกำไรต่อเนื่องระยะยาว

**THG ประชุมบอร์ดวันนี้! ปลดซื้อไอ-สอป 2 บริษัทลูก**

จับตาประชุมบอร์ด THG วันนี้ (11 ต.ค.) วาระสำคัญปลด หมอธนาริทธิ์ พันธุ์โอ และแต่งตั้ง นพ.ไพบุลย์ ชื่นนันทน พร้อมเร่งตรวจสอบ 2 บริษัทปลอยผู้ให้บริษัท กลุ่มหมอบุญ วนาสิน และสังข์ศิลป์คำไม่มีการส่งมอบ ว่ามีการกระทำผิดหรือไม่ เพื่อดำเนินการตามกฎหมายต่อไป

**จับตา MSCI อัปเดตหุ้นไทย IVL-MTC ตัวเต็งเข้ารอบใหม่**

MSCI รอบใหม่ประกาศ 6 พ.ย. และมีผล 26 พ.ย. 67 มีลุ้นเพิ่มน้ำหนักหุ้นไทย จับตา IVL-MTC โอกาสสูงเข้าค่านวณ แน่แข็งกำไร IVL เป้าราคา 34 บาท ผู้จัดการตลาดหลักทรัพย์ฯ คาดหุ้นไทยไตรมาสสุดท้าย กำไรบริษัทจดทะเบียน (บจ.) จะออกมาดี ฟันด์โฟลว์ไหลเข้า วายกัม-กของทุน TEGS หนุน เล็งจับมือสมคมบลง. กระตุ้นตลาดหุ้น หวังวอลุ่มฯ ตลาดปีนี้ดีกว่าปีก่อนที่เฉลี่ย 53,331 ล้านบาทต่อวัน

**BAM เพิ่มทุนอารีย์ รับซื้อหนี้ 'อมลิน'**

บอร์ดบมจ.บริหารสินทรัพย์ กรุงเทพฯ (BAM) ไฟเขียวเพิ่มทุน บริษัท บริหารสินทรัพย์อารีย์ (ARI-AMC) เพื่อรองรับการซื้อขายหนี้เสียที่จะรับเข้ามาเพิ่มเติม หลังแบ่งกษัตริย์อมลิต ARI-AMC บริหารหนี้ได้แล้ว ล้น! ลุยงานเต็มสูบ ย้ำทรัพย์สินยอดต้น BAM มีกำไร

**'บ้านปู' ปักหมุดรีนิวอีพีเอ็น ผนึกพันธมิตร 4.8 พันล้าน**

บ้านปู เน็กซ์ ผนึกกองทุน SDIEF ทุ่มเงิน 4,800 ล้านบาท ประกาศเข้าลงทุนใน แอมป์ เจเนป ผู้พัฒนาพลังงานหมุนเวียนแบบครบวงจรของญี่ปุ่น ประเดิมโครงการผลิตไฟฟ้าพลังงานแสงอาทิตย์ และพลังงานลม 800 เมกะวัตต์ พร้อมตั้งเป้า 2,000 เมกะวัตต์ ใน 10 ปีข้างหน้า

**SPALI ลุยเปิด 4 คอนโด 5.8 พันล้าน ดันยอดขายไตรมาส 4/67 ดีที่สุดของปี**

SPALI เร่งเครื่องทำปี ดันยอดขายไตรมาส 4/67 ดีที่สุดของปี เปิดตัวคอนโดมิเนียมใหม่ 4 โครงการ มูลค่ารวม 5,800 ล้านบาท หลังพบความต้องการผู้บริโภคต่อเนื่อง ต้นปี 68 จะกลับมารุกตลาดคอนโดมิเนียม เล็งเปิดตัวคอนโดมิเนียมมากกว่าปี

**SENA เปิดโครงการ 'บ้านร่วมทางฝัน 6' ตั้งเป้าบริจาค 70 ล้าน**

SENA เดินหน้าโครงการ บ้านร่วมทางฝัน ล่าสุดเปิดตัว บ้านร่วมทางฝัน 6 บรรดาชนชั้นคอนโดมิเนียม Hi-Rise 19 ชั้น พร้อมตั้งเป้าบริจาคกำไรหลังหักค่าใช้จ่าย 70 ล้านบาท ให้กับโรงพยาบาลวชิรพยาบาล

**CH ส่งอีกผลงานครึ่งปีหลังโดดเด่น หนุนรายได้ปีนี้พุ่งทะลุ 1.9 พันล้าน**

CH ส่งอีกผลงานครึ่งปีหลังโดดเด่น หนุนรายได้ปีนี้พุ่งทะลุเป้า 1,900 ล้านบาท หลังเศรษฐกิจของประเทศไทยฟื้น บวกเข้าไอซีซีจำนวนนักท่องเที่ยวต่างชาติเข้ามาไทยเพิ่มขึ้น หนุนการบริโภคอาหารแปรรูป-ขนมเพิ่มขึ้น โบรกฯ เชียร์ ชื้อ เป้าราคา 3.50 บาท คาดปีนี้กำไรสุทธิพุ่ง 132 ล้านบาท

**มากูไรส์ Q3 นิวไฮ กำไรเติบโตแรง 72% ชื้อเป้าราคา 22 บาท**

MAGURO ลุ้นผลงานไตรมาส 3/67 นิวไฮ โบรกฯ คาดกำไรโต 72% จากไตรมาสก่อน และโต 17% จากช่วงเดียวกันของปีก่อน เชียร์ ชื้อ ราคาเป้าหมาย 22 บาท รับแรงหนุนจากสาขาเปิดใหม่ที่เพิ่มขึ้นต่อเนื่อง

**SIRI ทุ่มงบลงทุน 1.5 หมื่นล้าน บัน 'Sansiri Phuket และ The Society' ทำเลบางเทา-เชิงทะเล แลนด์สิริ ทุ่มงบลงทุนกว่า 15,000 ล้านบาท บัน 'Sansiri Phuket และ The Society' ในทำเลบางเทา-เชิงทะเล เป็น Strategic Location คอมนูตีตี้ใหม่ ภายในเป้าหมายระยะเวลา 5 ปี มุ่งสู่การเป็น Global Brand**

**AHC ชุกสุขภาพ Lifestyle Healthcare เปิด 5 หน่วยธุรกิจใหม่จับกลุ่ม Gen Y-Z**

โรงพยาบาลเอกชล หรือ AHC ยกระดับการบริการ พร้อมก้าวสู่ผู้นำด้านดูแลสุขภาพแบบครบวงจรในภาคตะวันออก ชุกสุขภาพ Lifestyle Healthcare มุ่งเน้นการป้องกันและดูแลสุขภาพครอบคลุม ผู้ใช้บริการทุกกลุ่ม เริ่มเปิดตัว 5 Business Unit ใหม่ อาทิ Genetic Testing, Weight Management, Sleep Test, Pride Clinic และ Plastic Surgery ตอบโจทย์เทรนด์สุขภาพ หวังขยายฐานลูกค้ากลุ่ม Gen Y ถึง Z ขับเคลื่อนการเติบโตทางธุรกิจ

**SCGP เตรียมออกหุ้นกู้ 5.5 พันล้าน ดอกเบี้ย 3.30% 'พีพีช' ขึ้นอันดับความน่าเชื่อถือ A**  
SCGP เล็งออกหุ้นกู้ ครั้งที่ 2/2567 (SCGP28DA) ในวันที่ 2 ธ.ค. 67 จำนวนไม่เกิน 5,500 ล้านบาท อายุ 3 ปี 11 เดือน 29 วัน อัตราดอกเบี้ยคงที่ 3.30% ต่อปี ชู พีพีช เรทติ้งส์ ให้อันดับความน่าเชื่อถือของหุ้นกู้ A(thu)

**TRUE คว่ำ 'เทนนิส' ฟรีเซ็นเตอร์ เปิดแคมเปญ TVC ส่ง 3 แพ็กเกจ**

TRUE ดันรับ เทนนิส วงศ์พัฒนกิจ เข้าสู่ครอบครัว สะท้อนสปีดแชมป์ของทูโป้ด้วยกัน พร้อมส่ง 3 แพ็กเกจ ย้ำภาพผู้นำคอนเทนต์กีฬาและบันเทิงระดับโลก

**IFA หนุนผู้ถือหุ้น TRC ไฟเขียว เพิ่มทุนราคา 2.40 บ. เสริมศักยภาพการเงิน**

จับตาที่ประชุมวิสามัญผู้ถือหุ้น TRC 28 ต.ค.นี้ หลังที่ปรึกษาทางการเงินอิสระมีความเห็นว่า กรรมการออกและเสนอขายหุ้นสามัญเพิ่มทุน ในราคาเสนอขาย 2.40 บาท/หุ้น เป็นรายการที่มีความเหมาะสม ควรอนุมัติ ระดมทุนส่งผลทำให้สามารถใช้จ่ายเงินลงทุนในการต่อยอดธุรกิจ

**ไทยออยล์ Q3 เสี่ยงพลิกขาดทุน แรงกดดันสต็อกกลอส-ค่ากักตันตั้ง 3.5 เหรียญ**

TOP เสี่ยงพลิกเป็นขาดทุนไตรมาส 3/67 กว่า 3-4 พันล้านบาท หลังรับแรงกดดันจากขาดทุนสต็อกน้ำมัน 7.5 พันล้านบาท และค่าการกักตันลดลงเหลือ 3.5 เหรียญต่อบาร์เรล คาด Q4/67 สัญญาน้ำมันที่ตัวจากฤดูท่องเที่ยวและดีมานด์ Heating Oil

**AIS-สภมช.-กยศ.ร่วมภารกิจ ขยายหลักสูตร 'อุ่นใจไซเบอร์'**

นางสายชล ทรัพย์มากอุดม หัวหน้าหน่วยธุรกิจประชาสัมพันธ์และงานธุรกิจสัมพันธ์ AIS บริษัท แอดวานซ์ อินโฟร์ เซอร์วิส จำกัด (มหาชน) หรือ ADVANC กล่าวว่า AIS และสำนักงานคณะกรรมการการรักษาคาความมั่นคงปลอดภัยไซเบอร์แห่งชาติ (สกมช.) พร้อมด้วยกองทุนเงินให้กู้ยืมเพื่อการศึกษา หรือ กยศ. ร่วมภารกิจสร้างภูมิคุ้มกันไซเบอร์ เดินหน้าขยายผลการเรียนรู้หลักสูตรอุ่นใจไซเบอร์หลักสูตรการเรียนรู้ด้านทักษะดิจิทัลที่ได้รับรองจากกระทรวงศึกษาธิการให้เป็นไปตามมาตรฐานของหลักสูตรการศึกษาไทยไปยังนักเรียนระดับมัธยมปลายสายสามัญ สายอาชีพ กลุ่มอาชีวศึกษา และนักศึกษาในระดับอุดมศึกษาผู้กู้ยืม เพื่อให้เยาวชนไทยได้เรียนรู้การป้องกัน รับมือ หรือแม้แต่การลดความเสี่ยงจากการใช้งานดิจิทัลที่อาจมีภัยคุกคามทางไซเบอร์แฝงมาในทุกรูปแบบ

**เฟดเห็นค่ากรณีหุ้นดอกเบี้ย 0.5%**

รายงานการประชุมที่เปิดเผยเมื่อวันที่ 9 ต.ค. ระบุว่า ในการประชุมเดือน ก.ย.ที่ผ่านมา เจ้าหน้าที่ธนาคารกลางสหรัฐ (เฟด) มีความเห็นร่วมกันที่จะปรับลดอัตราดอกเบี้ย แต่มีความเห็นที่แตกต่างกันในเรื่องของการปรับลด ซึ่งท้ายที่สุดนั้น ที่ประชุมตัดสินใจปรับลดอัตราดอกเบี้ยลง 0.50% เพื่อพยายามรักษาสถิติระหว่างความเชื่อมั่นต่ออัตราเงินเฟ้อและความกังวลต่อตลาดแรงงาน

**ศึกชิงเก้าอี้แบงก์ชาติระอุ 'สมชัย' หนุนการเมืองเข้าแทรกแซง**

สมชัย จิตสุชน อดีตคณะกรรมการ กนง. อานกมชิงเก้าอี้ประธานบอร์ดแบงก์ชาติ หนุนฝ่ายการเมืองต้นคนใกล้ชิดเข้ามาบีบบังคับทางนโยบายการเงิน ห่วงต้นแผนใช้เงินสำรองระหว่างประเทศ โดยการตั้งกองทุนนโยบายความมั่นคงแห่งชาติ ซึ่งกฎหมายยท.ขัด บังคับไม่ให้ฝ่ายการเมืองแทรกแซง

**ค่าเงินบาทอ่อนยังต้องลุ้น จับตาโซนแนวต้าน 33.60 บ.**

แบงก์กรุงไทย (KTB) ซี เงินบาทอาจไม่ได้อ่อนค่าไปมากนัก จับตาโซนแนวต้าน 33.60 บาทต่อดอลลาร์ฯ ผู้เดินในตลาดยังคงรอจังหวะเงินบาทอ่อนค่าลงในการทยอยขายเงินดอลลาร์ฯ เพิ่มเติม โดยเฉพาะฝั่งผู้ส่งออก ฟากนักลงทุนต่างชาติยังเห็นแรงขายสินทรัพย์ไทย อาจกดดันเงินบาทได้เพิ่มเติม

**'คลัง' เล็งปรับพอร์ตหุ้น ส่งสร.ทบทวนลงทุน เน้นนโยบายเชิงรุก**

พิชัย ชุนคลัง รอเคาะเห็นชอบพอร์ตลงทุนใหม่ของกระทรวงการคลัง ย้ำ มีหุ้นขายออกก็หลักทรัพย์ของสร.ทำการบ้านจบก่อน ฟากสร.เล็งจัดประชุมชี้แจงรายละเอียดต่อธรรว.คลังต้นเดือนพ.ย.นี้ เน้นนโยบายการลงทุนเชิงรุก พร้อมเปิดซื้อหุ้นบ.ที่ถือครอง

**TIDLOR ปลื้มหุ้นกู้ 3 พันล. ขายเกลี้ยง ปีนี้คุมหนี้ไม่เกิน 2%**

บมจ.เงินดีดี (TIDLOR) ปลื้มหุ้นกู้ 3 ชุด มูลค่า 3,000 ล้านบาท ขายเกลี้ยง ดอกเบี้ยเชื่อมั่นพื้นฐานองค์กรแข็งแกร่ง ต้น ผลงานปีนี้เป็นไปตามแผน ด้านหนี้เสียอยู่หมัด สามารถคุม NPL ปีนี้ให้ไม่เกิน 2% ได้

**จับตา MTC กำไร Q3 ทำนิวไฮโต แนวโน้ม Q4 โตต่อ โบรกฯ เชียร์ ชื้อ เป้า 58 บาท**

บมจ.เมืองไทย แคปปิตอล (MTC) กำไรจ่อทำสถิติสูงสุดใหม่เป็นรอบที่สามในไตรมาส 3/67 นี้ คาดกำไร 1.5 พันล้านบาท เพิ่มขึ้น 16% จากปีก่อน แนวโน้มนิวไฮโตในไตรมาส 4/67 จากการขยายตัวของสินเชื่อ-คุณภาพสินทรัพย์ดีขึ้น แน่ 'ซื้อ' เป้าสูง 58 บาท

## ข้อมูลธุรกรรมขายชอร์ต (Short Sales)

หลักทรัพย์	---ปริมาณหุ้นที่ขายชอร์ต (หุ้น)---			---มูลค่าการขายชอร์ต (บาท)---			----ปริมาณการขายชอร์ตที่ยังไม่ได้ซื้อคืน (หุ้น) ณ วันที่ 10/10/2567---			
	Local	NVDR	ทั้งหมด	Local	NVDR	ทั้งหมด	Local	NVDR	ทั้งหมด	%
TTB	3,942,600	4,041,700	7,984,300	7,412,088	7,598,396	15,010,484	72,520,000	313,804,500	386,324,500	0.4
IRPC	1,974,400	1,264,200	3,238,600	3,313,978	2,123,856	5,437,834	49,251,576	189,830,800	239,082,376	1.17
BANPU	1,528,500	144,400	1,672,900	10,425,370	989,095	11,414,465	42,631,100	166,037,966	208,669,066	2.08
AWC	625,300	2,180,400	2,805,700	2,334,404	8,175,830	10,510,234	33,557,300	160,278,220	193,835,520	0.61
BEM	3,152,500	133,700	3,286,200	25,686,295	1,087,150	26,773,445	17,085,800	162,633,696	179,719,496	1.18
HMPRO	924,700	1,932,900	2,857,600	9,894,290	20,682,030	30,576,320	20,379,900	136,468,600	156,848,500	1.19
BTS	865,300	1,356,400	2,221,700	3,911,156	6,130,928	10,042,084	14,576,900	121,626,610	136,203,510	1.03
WHA	1,936,400	50,000	1,986,400	11,017,635	285,000	11,302,635	84,978,900	45,181,800	130,160,700	0.87
AOT	603,700	890,700	1,494,400	38,663,175	57,019,525	95,682,700	16,404,800	112,113,500	128,518,300	0.9
SIRI	1,357,600	372,000	1,729,600	2,538,712	695,640	3,234,352	10,261,800	83,122,600	93,384,400	0.54
EA	706,600	712,200	1,418,800	6,253,885	6,326,260	12,580,145	12,079,700	73,179,800	85,259,500	2.29
MINT	300,500	342,700	643,200	8,639,375	9,852,625	18,492,000	7,110,700	72,843,832	79,954,532	1.41
PTT	-	-	-	-	-	-	10,427,200	67,342,000	77,769,200	0.27
SPRC	439,700	775,800	1,215,500	3,104,930	5,487,395	8,592,325	3,757,400	64,963,783	68,721,183	1.58
QH	-	-	-	-	-	-	4,980,800	63,588,799	68,569,599	0.64
BDMS	862,000	280,400	1,142,400	25,860,000	8,412,000	34,272,000	3,832,400	63,612,500	67,444,900	0.42
OR	506,900	948,800	1,455,700	8,465,230	15,844,960	24,310,190	23,467,200	43,077,600	66,544,800	0.55
JAS	218,900	1,156,100	1,375,000	572,124	2,941,886	3,514,010	2,676,457	61,302,342	63,978,799	0.74
CHG	1,221,600	531,200	1,752,800	3,494,240	1,526,924	5,021,164	25,591,100	36,809,390	62,400,490	0.57
PTTGC	326,300	329,800	656,100	9,381,125	9,481,750	18,862,875	9,051,900	49,973,500	59,025,400	1.31
LH	2,378,900	1,625,100	4,004,000	14,401,415	9,865,980	24,267,395	16,845,600	41,991,998	58,837,598	0.49
SCGP	266,600	586,400	853,000	7,464,800	16,419,200	23,884,000	3,395,327	49,982,357	53,377,684	1.24
CRC	484,600	982,800	1,467,400	16,355,250	33,169,500	49,524,750	3,991,000	49,197,826	53,188,826	0.88
TOP	201,900	69,000	270,900	10,145,475	3,468,450	13,613,925	4,386,300	48,343,707	52,730,007	2.36
VGI	824,600	291,400	1,116,000	2,361,632	840,666	3,202,298	14,903,000	36,882,120	51,785,120	0.46
IVL	593,500	5,400	598,900	14,421,910	130,510	14,552,420	11,643,900	34,151,800	45,795,700	0.82
DELTA	1,168,200	180,100	1,348,300	134,130,800	20,562,150	154,692,950	6,310,000	38,328,366	44,638,366	0.36
CPALL	674,200	999,600	1,673,800	44,389,650	66,032,575	110,422,225	1,919,200	41,851,053	43,770,253	0.49
KTB	274,000	125,800	399,800	5,754,020	2,653,190	8,407,210	4,662,100	37,603,200	42,265,300	0.3
PTTEP	46,400	570,900	617,300	6,217,100	76,357,050	82,574,150	674,400	41,090,100	41,764,500	1.05
GULF	1,789,500	140,600	1,930,100	112,320,475	8,831,700	121,152,175	4,174,100	36,844,700	41,018,800	0.35
SUPER	-	-	-	-	-	-	2,052,800	38,020,600	40,073,400	0.15
TRUE	3,872,400	9,400	3,881,800	44,000,000	106,720	44,106,720	14,080,400	25,901,064	39,981,464	0.12
BJC	70,300	23,600	93,900	1,784,175	601,800	2,385,975	25,215,600	9,148,900	34,364,500	0.86
GLOBAL	100,200	251,700	351,900	1,660,330	4,162,900	5,823,230	10,790,651	21,096,423	31,887,074	0.61
TIDLOR	883,900	97,100	981,000	15,792,120	1,732,190	17,524,310	12,501,891	17,293,361	29,795,252	1.02
HANA	80,400	138,400	218,800	3,366,475	5,744,250	9,110,725	9,166,500	20,033,503	29,200,003	3.3
THANI	162,600	14,900	177,500	346,618	31,864	378,482	776,600	28,402,785	29,179,385	0.47
TU	943,200	637,900	1,581,100	13,890,070	9,404,900	23,294,970	7,452,800	20,452,200	27,905,000	0.63

Source: SETSMART

## ข้อมูลแบบรายงานการเปลี่ยนแปลงการถือหลักทรัพย์และสัญญาซื้อขายล่วงหน้าของผู้บริหาร (แบบ 59)

ชื่อบริษัท	ชื่อผู้บริหาร	ประเภทหลักทรัพย์	วันที่ได้ซื้อ/ จำหน่าย	จำนวน	ราคา	วิธีการได้มา/ จำหน่าย
GABLE	นาย ประภัสสร เตื่อวัฒนสกุล	หุ้นสามัญ	09/10/2567	150,000	3.76	ขาย
SINO	นาย นันทวัฒน์ วิทยศักดิ์พันธ์	หุ้นสามัญ	07/10/2567	12,300	1.25	ซื้อ
SINO	นาย นันทวัฒน์ วิทยศักดิ์พันธ์	หุ้นสามัญ	07/10/2567	2,000	1.25	ซื้อ
SINO	นาย นันทวัฒน์ วิทยศักดิ์พันธ์	หุ้นสามัญ	07/10/2567	11,700	1.26	ซื้อ
SINO	นาย นันทวัฒน์ วิทยศักดิ์พันธ์	หุ้นสามัญ	07/10/2567	2,000	1.26	ซื้อ
SINO	นาย นันทวัฒน์ วิทยศักดิ์พันธ์	หุ้นสามัญ	07/10/2567	1,000	1.26	ซื้อ
SINO	นาย นันทวัฒน์ วิทยศักดิ์พันธ์	หุ้นสามัญ	08/10/2567	15,400	1.24	ซื้อ
TACC	นาย ชัชชวี วัฒนสุข	หุ้นสามัญ	30/09/2567	150,000	4.94	ขาย
TACC	นาย ชัชชวี วัฒนสุข	หุ้นสามัญ	01/10/2567	150,000	4.98	ขาย
TACC	นาย ชัชชวี วัฒนสุข	หุ้นสามัญ	02/10/2567	150,000	5	ขาย
TACC	นาย ชัชชวี วัฒนสุข	หุ้นสามัญ	04/10/2567	534,900	4.82	ขาย
TATG	นาย คารุณ ฤทธิชัย	หุ้นสามัญ	08/10/2567	10,000	1.8	ซื้อ
TATG	นาย คารุณ ฤทธิชัย	หุ้นสามัญ	09/10/2567	10,000	1.79	ขาย
PEACE	นางสาว พิรชา ศิริโสภณา	หุ้นสามัญ	09/10/2567	10,000	2.77	ซื้อ
FM	นาย สุเมธ มาลีรังสี	หุ้นสามัญ	09/10/2567	510	4.38	ซื้อ
FTE	นาย ทักษิณ ตันติไพจิตร	หุ้นสามัญ	09/10/2567	517,800	1.5	ซื้อ
FTE	นาย ประพันธ์ จิตรเจริญชัย	หุ้นสามัญ	10/10/2567	10,000	1.5	ขาย
MTC	นาย ศึกษิต พัชรชัย	หุ้นสามัญ	09/10/2567	100,000	50	ขาย
RML	นาย กฤษณ์ ณรงค์เดช	หุ้นสามัญ	09/10/2567	156,191,000	0.34	ซื้อ
AMARC	นาย อังกูร ฉันทนาวานิช	หุ้นสามัญ	09/10/2567	25,000	1.37	ซื้อ
HTC	นาง ปริญญา จีระพันธุ์	หุ้นสามัญ	09/10/2567	48,800	16.6	ซื้อ
HTC	นาง ปริญญา จีระพันธุ์	หุ้นสามัญ	10/10/2567	21,200	16.6	ซื้อ

Source: www.sec.or.th



**แบบรายงานการได้มาหรือจำหน่ายหลักทรัพย์ของกิจการ (แบบ 246-2)  
(Corporate Share Trade)**

หลักทรัพย์	ชื่อผู้ได้มา/ จำหน่าย	วิธีการ	ประเภท หลักทรัพย์	% ก่อน ได้มา/ จำหน่าย	% ได้มา/ จำหน่าย	% หลัง ได้มา/ จำหน่าย	วันที่ได้มา/ จำหน่าย	% ก่อน ได้มา/ จำหน่าย (กลุ่ม)	% ได้มา/ จำหน่าย (กลุ่ม)	% หลัง ได้มา/ จำหน่าย (กลุ่ม)
IT	นาง จารุณี ชินวงศ์วรกุล	ได้มา	หุ้น	9.9569	0.0846	10.0415	09/10/2567	9.9569	0.0846	10.0415
ACC	นาย ธีระยุทธ หอประเสริฐกิจ	ได้มา	หลักทรัพย์แปลงสภาพ	0	11.3838	11.3838	08/10/2567	0	11.3838	11.3838
KCAR	นาย พิเชิต จันทรเสรีกุล	ได้มา	หุ้น	13.6	1.6	15.2	08/10/2567	13.6	1.6	15.2

Source: www.sec.or.th

**กำหนดการประชุมคณะกรรมการนโยบายการเงิน (กนง.) ประจำปี 2567**

ครั้งที่	วันแถลงผลการประชุม กนง.
1	พุธที่ 7 ก.พ.2567 (คงอัตราดอกเบี้ย 2.50% ต่อปี) มติ 5:2 เสียง
2	พุธที่ 10 เม.ย.2567 (คงอัตราดอกเบี้ย 2.50% ต่อปี) มติ 5:2 เสียง
3	พุธที่ 12 มิ.ย.2567 (คงอัตราดอกเบี้ย 2.50% ต่อปี) มติ 6:1 เสียง
4	พุธที่ 21 ส.ค.2567 (คงอัตราดอกเบี้ย 2.50% ต่อปี) มติ 6:1 เสียง
5	พุธที่ 16 ต.ค.2567
6	พุธที่ 18 ธ.ค.2567

ที่มา : ธนาคารแห่งประเทศไทย

## Foreign Portfolio Investment

(Unit: US\$ Mn)

Country	Date	Daily	WTD	MTD	QTD	YTD	12M	YoY
Thailand	10/10/2024	(47.8)	(154.4)	(484.4)	(484.4)	(3,065.1)	(3,883.7)	(796.2)
Japan	04/10/2024		6,182.3	6,182.3	6,182.3	181.2	8,516.5	(23,346.7)
Indonesia	10/10/2024	(62.3)	(285.3)	(399.6)	(399.6)	2,849.6	2,813.0	3,875.5
S. Korea	11/10/2024	(45.7)	(263.2)	(419.1)	(419.1)	10,143.0	15,196.9	7,225.7
Vietnam	10/10/2024	20.1	0.7	18.1	18.1	(2,207.1)	(2,683.4)	(3,305.8)
Sri Lanka	10/10/2024	0.9	1.7	(0.2)	(0.2)	(19.4)	(17.5)	(65.7)
Malaysia	10/10/2024	12.6	4.9	(196.7)	(196.7)	609.4	776.9	1,804.1
Philippines	10/10/2024	(1.3)	23.0	56.6	56.6	78.8	49.8	890.0
India	09/10/2024	(438.2)	(2,047.0)	(5,664.3)	(5,664.3)	5,369.4	12,658.2	(7,597.8)
Taiwan	09/10/2024	194.9	(360.9)	(1,238.1)	(1,238.1)	(14,579.0)	(5,021.3)	(4,584.5)

Source: Bloomberg

## ข้อมูลต่างชาติซื้อขาย NVDR

(ณ วันที่ 10 ต.ค.67)

## 5 อันดับจากจำนวนหุ้นที่ซื้อสุทธิ (Net Buy)

ชื่อหลักทรัพย์	ซื้อ (ล้านบาท)	ขาย (ล้านบาท)	รวม (ล้านบาท)	สุทธิ (ล้านบาท)	มูลค่าการซื้อ ขายทั้งหมด (ล้านบาท)	สัดส่วนการซื้อขาย ผ่าน NVDR (%)
AOT	790.58	158.31	948.89	632.27	1,408.26	33.69
CPF	609.47	328.86	938.33	280.62	1,610.61	29.13
CCET	314.5	36.31	350.81	278.18	1,356.95	12.93
DELTA	772.51	508.3	1,280.81	264.21	3,319.15	19.29
ADVANC	429.36	270.89	700.26	158.47	1,946.03	17.99

## 5 อันดับจากจำนวนหุ้นที่ขายสุทธิ (Net Sell)

ชื่อหลักทรัพย์	ซื้อ (ล้านบาท)	ขาย (ล้านบาท)	รวม (ล้านบาท)	สุทธิ (ล้านบาท)	มูลค่าการซื้อ ขายทั้งหมด (ล้านบาท)	สัดส่วนการซื้อขาย ผ่าน NVDR (%)
PTTEP	65.52	411.92	477.44	-346.4	912.15	26.17
IVL	78.72	248.37	327.09	-169.65	625.28	26.16
CPALL	306.4	472.2	778.6	-165.8	1,586.04	24.55
SPRC	3.45	109.74	113.19	-106.28	208.41	27.16
CPN	101.3	205.26	306.56	-103.96	486.76	31.49

Source: www.settrade.com

## Economic Calendars – Thailand

Date Time	Event	Period	Survey	Actual	Prior	Revised
10/01/2024 07:30	S&P Global Thailand PMI Mfg	Sep	--	--	52	--
10/01/2024 14:30	Business Sentiment Index	Sep	--	--	47.1	--
10/04/2024 14:30	Gross International Reserves	Sep-27	--	--	\$240.9b	--
10/04/2024 14:30	Forward Contracts	Sep-27	--	--	\$26.2b	--
10/07/2024 10:30	CPI YoY	Sep	--	--	0.35%	--
10/07/2024 10:30	CPI NSA MoM	Sep	--	--	0.07%	--
10/07/2024 10:30	CPI Core YoY	Sep	--	--	0.62%	--
10/07/2024 10/15	Consumer Confidence Economic	Sep	--	--	50.2	--
10/07/2024 10/15	Consumer Confidence	Sep	--	--	56.5	--
10/11/2024 14:30	Gross International Reserves	Oct-04	--	--	--	--
10/11/2024 14:30	Forward Contracts	Oct-04	--	--	--	--
10/16/2024 14:00	BoT Benchmark Interest Rate	Oct-16	--	--	2.50%	--
10/18/2024 14:30	Gross International Reserves	Oct-11	--	--	--	--
10/18/2024 14:30	Forward Contracts	Oct-11	--	--	--	--
10/23/2024 10/25	Car Sales	Sep	--	--	45190	--
10/24/2024 10/31	Customs Exports YoY	Sep	--	--	7.00%	--
10/24/2024 10/31	Customs Imports YoY	Sep	--	--	8.90%	--
10/24/2024 10/31	Customs Trade Balance	Sep	--	--	\$265m	--
10/25/2024 14:30	Gross International Reserves	Oct-18	--	--	--	--
10/25/2024 14:30	Forward Contracts	Oct-18	--	--	--	--
10/26/2024 10/30	Mfg Production Index ISIC NSA YoY	Sep	--	--	-1.91%	--
10/26/2024 10/30	Capacity Utilization ISIC	Sep	--	--	58.3	--
10/31/2024 14:00	BoP Current Account Balance	Sep	--	--	\$1362m	--
10/31/2024 14:30	Exports YoY	Sep	--	--	--	--
10/31/2024 14:30	Exports	Sep	--	--	--	--
10/31/2024 14:30	Imports YoY	Sep	--	--	--	--
10/31/2024 14:30	Imports	Sep	--	--	--	--
10/31/2024 14:30	Trade Balance	Sep	--	--	--	--
10/31/2024 14:30	BoP Overall Balance	Sep	--	--	--	--
10/01/2024 07:30	S&P Global Thailand PMI Mfg	Sep	--	--	52	--
10/01/2024 14:30	Business Sentiment Index	Sep	--	--	47.1	--
10/04/2024 14:30	Gross International Reserves	Sep-27	--	--	\$240.9b	--
10/04/2024 14:30	Forward Contracts	Sep-27	--	--	\$26.2b	--
10/07/2024 10:30	CPI YoY	Sep	--	--	0.35%	--
10/07/2024 10:30	CPI NSA MoM	Sep	--	--	0.07%	--
10/07/2024 10:30	CPI Core YoY	Sep	--	--	0.62%	--
10/07/2024 10/15	Consumer Confidence Economic	Sep	--	--	50.2	--

Source: Bloomberg

## RHB Guide to Investment Ratings

**Buy:** Share price may exceed 10% over the next 12 months

**Trading Buy:** Share price may exceed 15% over the next 3 months, however longer-term outlook remains uncertain

**Neutral:** Share price may fall within the range of +/- 10% over the next 12 months

**Take Profit:** Target price has been attained. Look to accumulate at lower levels

**Sell:** Share price may fall by more than 10% over the next 12 months

**Not Rated:** Stock is not within regular research coverage

## Investment Research Disclaimers

RHB has issued this report for information purposes only. This report is intended for circulation amongst RHB and its affiliates' clients generally or such persons as may be deemed eligible by RHB to receive this report and does not have regard to the specific investment objectives, financial situation and the particular needs of any specific person who may receive this report. This report is not intended, and should not under any circumstances be construed as, an offer or a solicitation of an offer to buy or sell the securities referred to herein or any related financial instruments.

This report may further consist of, whether in whole or in part, summaries, research, compilations, extracts or analysis that has been prepared by RHB's strategic, joint venture and/or business partners. No representation or warranty (express or implied) is given as to the accuracy or completeness of such information and accordingly investors should make their own informed decisions before relying on the same.

This report is not directed to, or intended for distribution to or use by, any person or entity who is a citizen or resident of or located in any locality, state, country or other jurisdiction where such distribution, publication, availability or use would be contrary to the applicable laws or regulations. By accepting this report, the recipient hereof (i) represents and warrants that it is lawfully able to receive this document under the laws and regulations of the jurisdiction in which it is located or other applicable laws and (ii) acknowledges and agrees to be bound by the limitations contained herein. Any failure to comply with these limitations may constitute a violation of applicable laws.

All the information contained herein is based upon publicly available information and has been obtained from sources that RHB believes to be reliable and correct at the time of issue of this report. However, such sources have not been independently verified by RHB and/or its affiliates and this report does not purport to contain all information that a prospective investor may require. The opinions expressed herein are RHB's present opinions only and are subject to change without prior notice. RHB is not under any obligation to update or keep current the information and opinions expressed herein or to provide the recipient with access to any additional information. Consequently, RHB does not guarantee, represent or warrant, expressly or impliedly, as to the adequacy, accuracy, reliability, fairness or completeness of the information and opinion contained in this report. Neither RHB (including its officers, directors, associates, connected parties, and/or employees) nor does any of its agents accept any liability for any direct, indirect or consequential losses, loss of profits and/or damages that may arise from the use or reliance of this research report and/or further communications given in relation to this report. Any such responsibility or liability is hereby expressly disclaimed.

Whilst every effort is made to ensure that statement of facts made in this report are accurate, all estimates, projections, forecasts, expressions of opinion and other subjective judgments contained in this report are based on assumptions considered to be reasonable and must not be construed as a representation that the matters referred to therein will occur. Different assumptions by RHB or any other source may yield substantially different results and recommendations contained on one type of research product may differ from recommendations contained in other types of research. The performance of currencies may affect the value of, or income from, the securities or any other financial instruments referenced in this report. Holders of depositary receipts backed by the securities discussed in this report assume currency risk. Past performance is not a guide to future performance. Income from investments may fluctuate. The price or value of the investments to which this report relates, either directly or indirectly, may fall or rise against the interest of investors.

This report may contain comments, estimates, projections, forecasts and expressions of opinion relating to macroeconomic research published by RHB economists of which should not be considered as investment ratings/advice and/or a recommendation by such economists on any securities discussed in this report.

This report does not purport to be comprehensive or to contain all the information that a prospective investor may need in order to make an investment decision. The recipient of this report is making its own independent assessment and decisions regarding any securities or financial instruments referenced herein. Any investment discussed or recommended in this report may be unsuitable for an investor depending on the investor's specific investment objectives and financial position. The material in this report is general information intended for recipients who understand the risks of investing in financial instruments. This report does not take into account whether an investment or course of action and any associated risks are suitable for the recipient. Any recommendations contained in this report must therefore not be relied upon as investment advice based on the recipient's personal circumstances. Investors should make their own independent evaluation of the information contained herein, consider their own investment objective, financial situation and particular needs and seek their own financial, business, legal, tax and other advice regarding the appropriateness of investing in any securities or the investment strategies discussed or recommended in this report.

This report may contain forward-looking statements which are often but not always identified by the use of words such as "believe", "estimate", "intend" and "expect" and statements that an event or result "may", "will" or "might" occur or be achieved and other similar expressions.

Such forward-looking statements are based on assumptions made and information currently available to RHB and are subject to known and unknown risks, uncertainties and other factors which may cause the actual results, performance or achievement to be materially different from any future results, performance or achievement, expressed or implied by such forward-looking statements. Caution should be taken with respect to such statements and recipients of this report should not place undue reliance on any such forward-looking statements. RHB expressly disclaims any obligation to update or revise any forward-looking statements, whether as a result of new information, future events or circumstances after the date of this publication or to reflect the occurrence of unanticipated event

The use of any website to access this report electronically is done at the recipient's own risk, and it is the recipient's sole responsibility to take precautions to ensure that it is free from viruses or other items of a destructive nature. This report may also provide the addresses of, or contain hyperlinks to, websites. RHB takes no responsibility for the content contained therein. Such addresses or hyperlinks (including addresses or hyperlinks to RHB own website material) are provided solely for the recipient's convenience. The information and the content of the linked site do not in any way form part of this report. Accessing such website or following such link through the report or RHB website shall be at the recipient's own risk.

This report may contain information obtained from third parties. Third party content providers do not guarantee the accuracy, completeness, timeliness or availability of any information and are not responsible for any errors or omissions (negligent or otherwise), regardless of the cause, or for the results obtained from the use of such content. Third party content providers give no express or implied warranties, including, but not limited to, any warranties of merchantability or fitness for a particular purpose or use. Third party content providers shall not be liable for any direct, indirect, incidental, exemplary, compensatory, punitive, special or consequential damages, costs, expenses, legal fees, or losses (including lost income or profits and opportunity costs) in connection with any use of their content.

The research analysts responsible for the production of this report hereby certifies that the views expressed herein accurately and exclusively reflect his or her personal views and opinions about any and all of the issuers or securities analysed in this report and were prepared independently and autonomously. The research analysts that authored this report are precluded by RHB in all circumstances from trading in the securities or other financial instruments referenced in the report, or from having an interest in the company(ies) that they cover.

The contents of this report is strictly confidential and may not be copied, reproduced, published, distributed, transmitted or passed, in whole or in part, to any other person without the prior express written consent of RHB and/or its affiliates. This report has been delivered to RHB and its affiliates' clients for information purposes only and upon the express understanding that such parties will use it only for the purposes set forth above. By electing to view or accepting a copy of this report, the recipients have agreed that they will not print, copy, videotape, record, hyperlink, download, or otherwise attempt to reproduce or re-transmit (in any form including hard copy or electronic distribution format) the contents of this report. RHB and/or its affiliates accepts no liability whatsoever for the actions of third parties in this respect.

The contents of this report are subject to copyright. Please refer to Restrictions on Distribution below for information regarding the distributors of this report. Recipients must not reproduce or disseminate any content or findings of this report without the express permission of RHB and the distributors.

The securities mentioned in this publication may not be eligible for sale in some states or countries or certain categories of investors. The recipient of this report should have regard to the laws of the recipient's place of domicile when contemplating transactions in the securities or other financial instruments referred to herein. The securities discussed in this report may not have been registered in such jurisdiction. Without prejudice to the foregoing, the recipient is to note that additional disclaimers, warnings or qualifications may apply based on geographical location of the person or entity receiving this report.

The term "RHB" shall denote, where appropriate, the relevant entity distributing or disseminating the report in the particular jurisdiction referenced below, or, in every other case, RHB Investment Bank Berhad and its affiliates, subsidiaries and related companies.

## **RESTRICTIONS ON DISTRIBUTION**

### **Malaysia**

This report is issued and distributed in Malaysia by RHB Investment Bank Bhd. The views and opinions in this report are our own as of the date hereof and is subject to change. If the Financial Services and Markets Act of the United Kingdom or the rules of the Financial Conduct Authority apply to a recipient, our obligations owed to such recipient therein are unaffected. RHB Investment Bank Bhd has no obligation to update its opinion or the information in this report.

### **Thailand**

This report is issued and distributed in the Kingdom of Thailand by RHB Securities (Thailand) PCL, a licensed securities company that is authorised by the Ministry of Finance, regulated by the Securities and Exchange Commission of Thailand and is a member of the Stock Exchange of Thailand. The Thai Institute of Directors Association has disclosed the Corporate Governance Report of Thai Listed Companies made pursuant to the policy of the Securities and Exchange Commission of Thailand. RHB Securities (Thailand) PCL does not endorse, confirm nor certify the result of the Corporate Governance Report of Thai Listed Companies.

### **Indonesia**

This report is issued and distributed in Indonesia by PT RHB Sekuritas Indonesia. This research does not constitute an offering document and it should not be construed as an offer of securities in Indonesia. Any securities offered or sold, directly or indirectly, in Indonesia or to any Indonesian citizen or corporation (wherever located) or to any Indonesian resident in a manner which constitutes a public offering under Indonesian laws and regulations must comply with the prevailing Indonesian laws and regulations.

### **Singapore**

This report is issued and distributed in Singapore by RHB Bank Berhad (Singapore branch) which is a holder of a full bank licence and an exempt capital markets services licence and financial adviser regulated by the Monetary Authority of Singapore. RHB Bank Berhad (Singapore branch) may distribute reports produced by its respective foreign entities, affiliates or other foreign research houses pursuant to an arrangement under Regulation 32C of the Financial Advisers Regulations. Where the report is distributed in Singapore to a person who is not an Accredited Investor, Expert Investor or an Institutional Investor, RHB Bank Berhad (Singapore branch) accepts legal responsibility for the contents of the report to such persons only to the extent required by law. Singapore recipients should contact RHB Bank Berhad (Singapore branch) in respect of any matter arising from or in connection with the report.

## United States

This report was prepared by RHB is meant for distribution solely and directly to "major" U.S. institutional investors as defined under, and pursuant to, the requirements of Rule 15a-6 under the U.S. Securities and Exchange Act of 1934, as amended (the "Exchange Act") via a registered U.S. broker-dealer as appointed by RHB from time to time. Accordingly, any access to this report via Bursa Marketplace or any other Electronic Services Provider is not intended for any party other than "major" US institutional investors (via a registered U.S broker-dealer), nor shall be deemed as solicitation by RHB in any manner. RHB is not registered as a broker-dealer in the United States and currently has not appointed a U.S. broker-dealer. Additionally, RHB does not offer brokerage services to U.S. persons. Any order for the purchase or sale of all securities discussed herein must be placed with and through a registered U.S. broker-dealer as appointed by RHB from time to time as required by the Exchange Act Rule 15a-6. For avoidance of doubt, RHB reiterates that it has not appointed any U.S. broker-dealer during the issuance of this report. This report is confidential and not intended for distribution to, or use by, persons other than the recipient and its employees, agents and advisors, as applicable. Additionally, where research is distributed via Electronic Service Provider, the analysts whose names appear in this report are not registered or qualified as research analysts in the United States and are not associated persons of any registered U.S. broker-dealer as appointed by RHB from time to time and therefore may not be subject to any applicable restrictions under Financial Industry Regulatory Authority ("FINRA") rules on communications with a subject company, public appearances and personal trading. Investing in any non-U.S. securities or related financial instruments discussed in this research report may present certain risks. The securities of non-U.S. issuers may not be registered with, or be subject to the regulations of, the U.S. Securities and Exchange Commission. Information on non-U.S. securities or related financial instruments may be limited. Foreign companies may not be subject to audit and reporting standards and regulatory requirements comparable to those in the United States. The financial instruments discussed in this report may not be suitable for all investors. Transactions in foreign markets may be subject to regulations that differ from or offer less protection than those in the United States.

Please refer to the following link ([RHB Research Conflict Disclosures - Oct 2024](#)) and the Disclosure of Conflict of Interest in each of the research reports provided in this email for more details.

Kuala Lumpur		Singapore			
<b>RHB Investment Bank Bhd</b> Level 3A, Tower One, RHB Centre Jalan Tun Razak Kuala Lumpur Malaysia Tel: +(60) 3 2302 8100 Fax: +(60) 3 2302 8134		<b>RHB Bank Berhad (Singapore branch)</b> 90 Cecil Street #04-00 RHB Bank Building Singapore 069531 Fax: +65 6509 0470			
Jakarta		Bangkok			
<b>PT RHB Sekuritas Indonesia</b> Revenue Tower, 11th Floor, District 8 - SCBD Jl. Jendral Sudirman Kav 52-53 Jakarta 12190 Indonesia Tel: +6221 509 39 888 Fax: +6221 509 39 777		<b>RHB Securities (Thailand) PCL</b> 10th Floor, Sathorn Square Office Tower 98, North Sathorn Road, Silom Bangrak, Bangkok 10500 Thailand Tel: +(66) 2 088 9999 Fax: +(66) 2 088 9799			
สำนักงานใหญ่		สาขาที่ 1 สาขาหาดใหญ่		สาขาที่ 2 สาขาปิ่นเกล้า	
เลขที่ 98 อาคารสาทรสแควร์ ออฟฟิศ ทาวเวอร์ ชั้นที่ 8,10 ถนนสาทรเหนือ แขวงสีลม เขตบางรัก กรุงเทพมหานคร 10500 Tel: +662-862-9999 Fax: +662-108-0999		127 – 129 ถนนศรีวิภาวรถ ตำบลหาดใหญ่ อำเภอหาดใหญ่ จังหวัดสงขลา 90110 Tel: +66-74-891-999 Fax: +66-(0)74-891-924		เลขที่ 7/129 – 221 อาคารศูนย์การค้าเซ็นทรัล พลาซ่า ปิ่นเกล้า ชั้น 19 ถนนบรมราชชนนี แขวงอรุณอัมรินทร์ เขตบางกอกน้อย กรุงเทพมหานคร 10700 Tel:+662-828-1555 Fax: +662-828-1500	
สาขาที่ 3 สาขาวิภาวดีรังสิต		สาขาที่ 4 สาขาเชียงใหม่		สาขาที่ 5 สาขาฉะเชิงเทรา	
เลขที่ 89/1 อาคารเกษมทรัพย์ ชั้น 1 ถนนวิภาวดีรังสิต แขวงจอมพล เขตจตุจักร กรุงเทพมหานคร 10900 Tel: +662-035-9000 Fax: +66-(0)2-631-9099		314/1 หมู่ที่ 5 ต.สันทรายน้อย อ.สันทราย จ.เชียงใหม่ 50210 Tel: +66-(0)52-00-4999 Fax: +66-(0)5200-4998		เลขที่ 20 ถนนสุวินทวงศ์ ตำบลหน้าเมือง อำเภอเมืองฉะเชิงเทรา จังหวัดฉะเชิงเทรา 24000 Tel: +66(0)3302-1999 Fax: +66(0)2-3851-3435	